

# Modtagere af forskønnelsespriser Oksenvad Landdistrikt

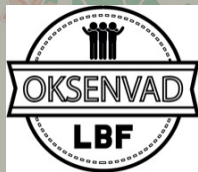

Landsbyforeningen for  
**OKSENVAD**  
og omegn

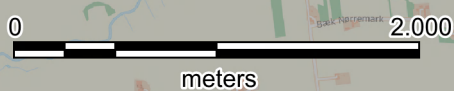
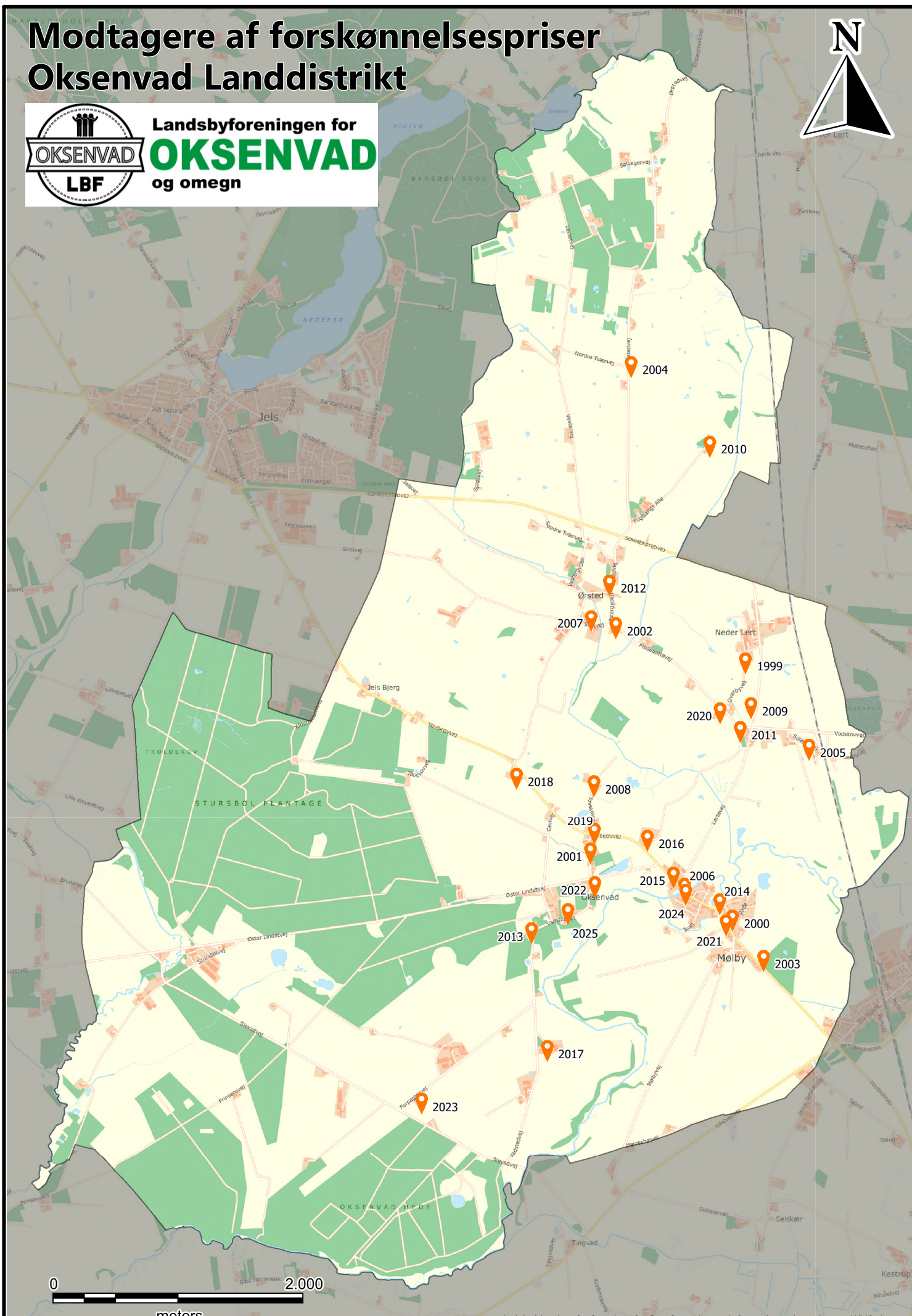

\*Indeholder data fra Styrelsen for Dataforsyning og Infrastruktur, skærmbkortet, WMS-tjeneste

# Modtagere af forskønnelsespriser Oksenvad Landdistrikt



Landsbyforeningen for  
**OKSENVAD**  
og omegn

År	Navn	Adresse	By	Husnavn
1.999	Marianna & Bjarne Kristensen	Overbyvej 1A	Lerte	
2.000	Anne Kathrine Nissen	Sølvgade 2	Mølby	
2.001	Karen & John Kristensen	Vadstedvej 3	Oksenvad	
2.002	Ingrid Have	Flødebøttevej 7	Ørsted	
2.003	Kirsten & Erling Petersen	Tovskovvej 8	Mølby	
2.004	Lone & Jens Wind	Ørstedvej 18	Ørsted Mark	Lyngholm
2.005	Gunhild & Alfred Jensen	Sillerupvej 5	Lerte	
2.006	Randi & Ole Krab	Tovskovvej 30	Mølby	Tovskovlund
2.007	Lillian & Ejvind Beukel	Skotvej 2	Ørsted	
2.008	Anette & Egon Schultz	Tovskovvej 54	Oksenvad	
2.009	Nis & Jytte Arnfred	Lertevej 12	Lerte	Kallekær
2.010	Henriette & Hans Iver Kley	Fuglsangs Alle 4	Ørsted Mark	Fuglsanggaard
2.011	Kathrine & René Tranekjer	Flødebøttevej 2	Lerte	Lerte Gl. Mejeri
2.012	Anita & Erik Madsen	Ørstedvej 15	Ørsted	
2.013	Lene M. Kjær & Hans H. Henningsen	Vadstedvej 18	Oksenvad	
2.014	Heidi & Jørgen Seeberg	Damvej 7A	Mølby	
2.015	Grethe & Andreas Dahl	Tovskovvej 36	Mølby	
2.016	Marianne & Rasmus Schmidt	Tovskovvadvej 1	Mølby	Kalhauge
2.017	Charlotte & Kjeld Holm	Vadstedvad 21	Oksenvad Mark	Solwang
2.018	Thomas & Merian Slivsgaard	Tovskovvej 59		
2.019	Jørgen & Vera Moisen	Tovskovvej 50	Oksenvad	
2.020	Hans Christian Petersen	Flødebøttevej 1	Lerte	Flødebøttegård
2.021	Lars Hansen & Linda Birk	Tovskovvej 25	Mølby	Chimetthy
2.022	Hans & Grethe Kock	Vadstedvej 11	Oksenvad	Oksenvadgård
2.023	Hans Ole Nissen & Hanne Muurholm	Forpagtervej 3	Oksenvad Mark	Conradsminde
2.024	Gitte og Torben Seerup Skøtt	Tovskovvej 47	Mølby	
2.025	Malene og Mikkel Vindt	Vadstedvej 14	Oksenvad	Lindegård